



Oficiul de Cadastru și Publicitate Imobiliară PRAHOVA  
Biroul de Cadastru și Publicitate Imobiliară Ploiesti

## EXTRAS DE CARTE FUNCİARĂ PENTRU INFORMARE

Carte Funciară Nr. 144644 Ploiesti

Nr. cerere 105858  
Ziua 16  
Luna 11  
Anul 2018



Cod verificare  
100064349785

### A. Partea I. Descrierea imobilului

TEREN Intravilan

Adresa: Loc. Ploiesti, Sos Ploiesti- Targoviste, Nr. KM 8, Jud. Prahova

Nr. Crt	Nr. cadastral Nr. topografic	Suprafața* (mp)	Observații / Referințe
A1	144644	1.707	

### B. Partea II. Proprietari și acte

Înscrieri privitoare la dreptul de proprietate și alte drepturi reale		Referințe
<b>105858 / 16/11/2018</b>		
Act Notarial nr. 2773, din 22/11/2018 emis de NP Meirosu Carmen; Act Notarial nr. 2722, din 15/11/2018 emis de NP Meirosu Carmen;		
B1	Se infiinteaza cartea funciara 144644 a imobilului cu numarul cadastral 144644/Ploiesti, rezultat din dezmembrarea imobilului cu numarul cadastral 144493 inscris in cartea funciara 144493;	A1
Act Administrativ nr. 59227, din 03/07/2018 emis de OCPI PRAHOVA;		
B4	se noteaza repozitionarea imobilului conform documentatiei tehnice avizate OBSERVATII: pozitie transcrisa din CF 144493/Ploiesti, inscrisa prin incheierea nr. 88956 din 09/10/2018; pozitie transcrisa din CF 130560/Ploiesti, inscrisa prin incheierea nr. 63811 din 16/07/2018;	A1
Act Administrativ nr. 59240, din 03/07/2018 emis de OCPI PRAHOVA;		
B6	se noteaza repozitionarea imobilului conform documentatiei tehnice avizate OBSERVATII: pozitie transcrisa din CF 144493/Ploiesti, inscrisa prin incheierea nr. 88956 din 09/10/2018; pozitie transcrisa din CF 130563/Ploiesti, inscrisa prin incheierea nr. 63808 din 16/07/2018;	A1
Act Administrativ nr. 59230, din 03/07/2018 emis de OCPI PRAHOVA;		
B9	se noteaza repozitionarea imobilului conform documentatiei tehnice avizate OBSERVATII: pozitie transcrisa din CF 144493/Ploiesti, inscrisa prin incheierea nr. 88956 din 09/10/2018; pozitie transcrisa din CF 131661/Ploiesti, inscrisa prin incheierea nr. 63815 din 16/07/2018;	A1
Act Notarial nr. 2400, din 08/10/2018 emis de NP Meirosu Carmen;		
B10	Intabulare, drept de PROPRIETATE, dobandit prin Conventie, cota actuala 1/1 1) SC PLOIESTI INDUSTRIAL PARC SA, CIF:14380546 OBSERVATII: pozitie transcrisa din CF 144493/Ploiesti, inscrisa prin incheierea nr. 88956 din 09/10/2018;	A1

### C. Partea III. SARCINI

Înscrieri privind dezmembrările dreptului de proprietate, drepturi reale de garanție și sarcini		Referințe
<b>105858 / 16/11/2018</b>		
Act nr. 71, din 29/03/2010 emis de SC PLOIESTI INDUSTRIAL PARC SA;		
C1	se noteaza contractul de cesiune nr.71/29.03.2010 incheiat intre S.C. INDUSTRIAL PARC S.A. in calitate de cedent si S.C. TOOINGCONSULT S. R.L. in calitate de cesionar OBSERVATII: pozitie transcrisa din CF 144493/Ploiesti, inscrisa prin incheierea nr. 88956 din 09/10/2018; pozitie transcrisa din CF 131661/Ploiesti, inscrisa prin incheierea nr. 1599 din 14/01/2011;	A1
Act Additional nr. 1, din 30/09/2010 emis de SC PLOIESTI INDUSTRIAL PARC SA;		
C2	se noteaza actul additional nr.1/30.09.2010 la contractul de cesiune nr.	A1

Document care conține date cu caracter personal, protejate de prevederile Legii Nr. 677/2001.

Pagina 1 din 4

Escanează pentru informații online la adresa [epay.ancpi.ro](http://epay.ancpi.ro)

Formula: versiunea 1.1

Înscrieri privind dezmembrămintele dreptului de proprietate, drepturi reale de garanție și sarcini		Referințe
C2	71/29.03.2010	A1
OBSERVAȚII: pozitie transcrisa din CF 144493/Ploiesti, inscrisa prin incheierea nr. 88956 din 09/10/2018; pozitie transcrisa din CF 131661/Ploiesti, inscrisa prin incheierea nr. 1599 din 14/01/2011;		

## Anexa Nr. 1 La Partea I

## Teren

Nr cadastral	Suprafața (mp)*	Observații / Referințe
144644	1.707	

\* Suprafața este determinată în planul de proiecție Stereo 70.

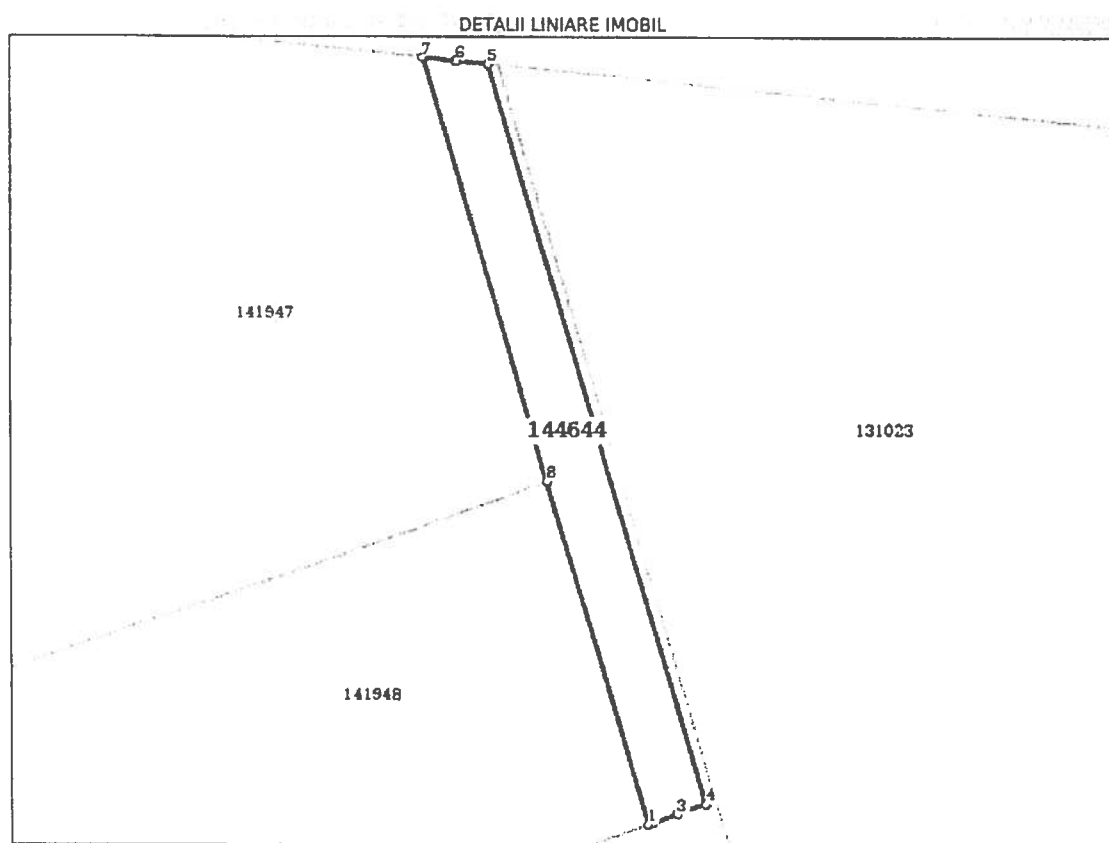

## Date referitoare la teren

Nr Crt	Categorie folosință	Intra vilan	Suprafața (mp)	Tarla	Parcelă	Nr. topo	Observații / Referințe
1	curți construcții	DA	1.707	-	-	-	

## Lungime Segmente

1) Valorile lungimilor segmentelor sunt obținute din proiecție în plan.

Punct început	Punct sfârșit	Lungime segment (m)
1	2	1.001
2	3	4.846
3	4	5.759
4	5	144.594
5	6	6.087
6	7	6.443

Punct inceput	Punct sfârșit	Lungime segment (m)
7	8	83.198
8	1	66.644

\*\* Lungimile segmentelor sunt determinate în planul de proiecție Stereo 70 și sunt rotunjite la 1 milimetru.

\*\*\* Distanța dintre puncte este formată din segmente cumulate ce sunt mai mici decât valoarea 1 milimetru.

Certific că prezentul extras corespunde cu pozițiile în vigoare din cartea funciară originală, păstrată de acest birou.

Prezentul extras de carte funciară este valabil la autentificarea de către notarul public a actelor juridice prin care se sting drepturile reale precum și pentru dezbateră succesiunilor, iar informațiile prezentate sunt susceptibile de orice modificare, în condițiile legii.

S-a achitat tariful de 600 RON, -Bon fiscal nr.17/15-11-2018 în suma de 600, pentru serviciul de publicitate imobiliară cu codul nr. 222.

Data soluționării,  
22-11-2018

Data eliberării,

23.11.2018

23. NOV. 2018

Asistent Registrator,  
MADALINA CLAUDIA STANCUTU

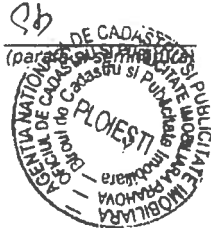

Referent,

SACUIU MARIA  
REFERENT

(parafa și semnătură)



Oficiul de Cadastru și Publicitate Imobiliară PRAHOVA  
Biroul de Cadastru și Publicitate Imobiliară Ploiesti

## EXTRAS DE CARTE FUNCİARĂ PENTRU INFORMARE

Carte Funciară Nr. 144645 Ploiesti

Nr. cerere **105858**  
Ziua **16**  
Luna **11**  
Anul **2018**



Cod verificare  
100064349785

### A. Partea I. Descrierea imobilului

**TEREN** Intravilan

**Adresa:** Loc. Ploiesti, Sos Ploiesti- Targoviste, Nr. KM 8, Jud. Prahova

Nr. Crt	Nr. cadastral Nr. topografic	Suprafața* (mp)	Observații / Referințe
A1	144645	274	

### B. Partea II. Proprietari și acte

Înscrieri privitoare la dreptul de proprietate și alte drepturi reale		Referințe
<b>105858 / 16/11/2018</b>		
Act Notarial nr. 2773, din 22/11/2018 emis de NP Meirosu Carmen; Act Notarial nr. 2722, din 15/11/2018 emis de NP Meirosu Carmen;		
B1	Se infiinteaza cartea funciara 144645 a imobilului cu numarul cadastral 144645/Ploiesti, rezultat din dezmembrarea imobilului cu numarul cadastral 144493 inscris in cartea funciara 144493;	A1
Act Administrativ nr. 59227, din 03/07/2018 emis de OCPI PRAHOVA;		
B4	se noteaza repositionarea imobilului conform documentatiei tehnice avizate <i>OBSERVATII: pozitie transcrisa din CF 144493/Ploiesti, inscrisa prin incheierea nr. 88956 din 09/10/2018; pozitie transcrisa din CF 130560/Ploiesti, inscrisa prin incheierea nr. 63811 din 16/07/2018;</i>	A1
Act Notarial nr. 2400, din 08/10/2018 emis de NP Meirosu Carmen;		
B10	Intabulare, drept de PROPRIETATE, dobandit prin Conventie, cota actuala 1/1 1) <b>SC PLOIESTI INDUSTRIAL PARC SA</b> , CIF:14380546 <i>OBSERVATII: pozitie transcrisa din CF 144493/Ploiesti, inscrisa prin incheierea nr. 88956 din 09/10/2018;</i>	A1

### C. Partea III. SARCINI .

Înscrieri privind dezmembrămintele dreptului de proprietate, drepturi reale de garanție și sarcini	Referințe
NU SUNT	

**Anexa Nr. 1 La Partea I****Teren**

Nr cadastral	Suprafața (mp)*	Observații / Referințe
144645	274	

\* Suprafața este determinată în planul de proiecție Stereo 70.

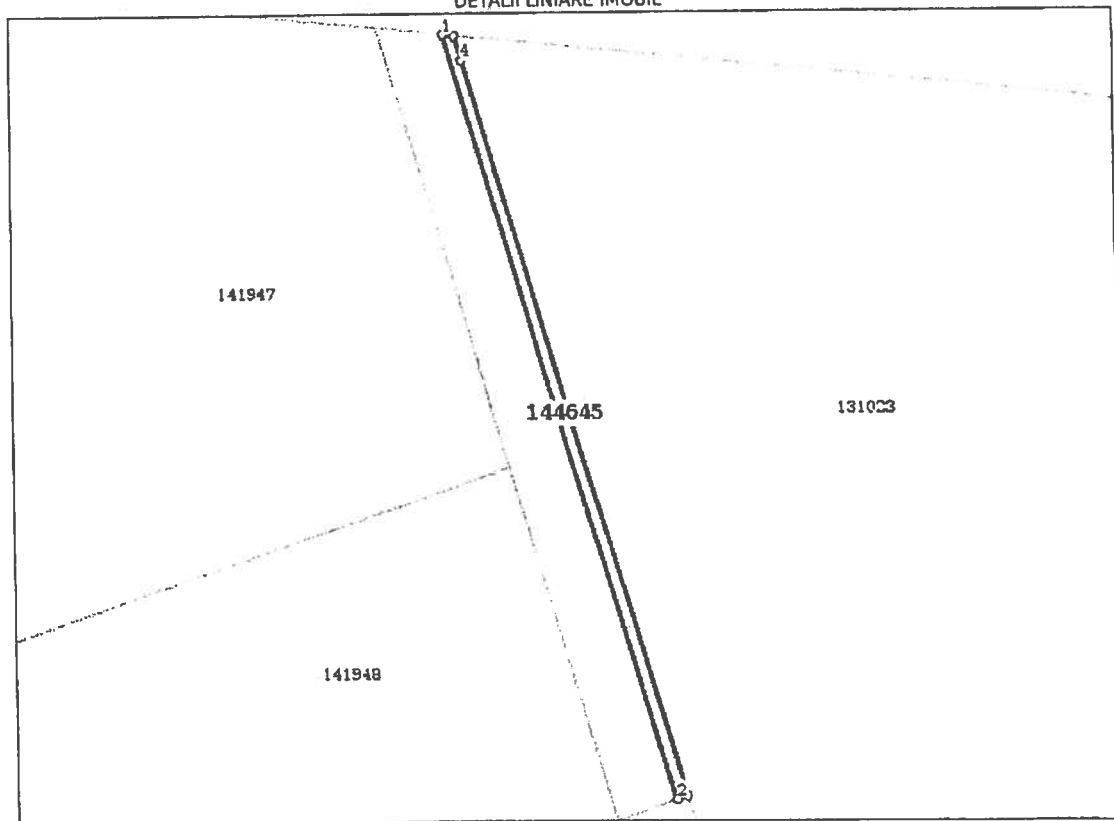
**DETALII LINIARE IMOBIL****Date referitoare la teren**

Nr Crt	Categorie folosință	Intra vilan	Suprafața (mp)	Tarla	Parcelă	Nr. topo	Observații / Referințe
1	curți construcții	DA	274	-	-	-	

**Lungime Segmente**

1) Valorile lungimilor segmentelor sunt obținute din proiecție în plan.

Punct început	Punct sfârșit	Lungime segment (m)
1	2	144.594
2	3	1.907
3	4	139.105
4	5	4.631
5	1	2.051

\*\* Lungimile segmentelor sunt determinate în planul de proiecție Stereo 70 și sunt rotunjite la 1 milimetru.

\*\*\* Distanța dintre puncte este formată din segmente cumulate ce sunt mai mici decât valoarea 1 milimetru.

Certific că prezentul extras corespunde cu pozițiile în vigoare din cartea funciară originală, păstrată de acest birou.

Prezentul extras de carte funciară este valabil la autentificarea de către notarul public a actelor juridice prin care se sting drepturile reale precum și pentru dezbaterile succesiunilor, iar informațiile prezentate sunt susceptibile de orice modificare, în condițiile legii.

S-a achitat tariful de 600 RON, -Bon fiscal nr.17/15-11-2018 în suma de 600, pentru serviciul de publicitate imobiliară cu codul nr. 222.

Data soluționării,  
22-11-2018

Data eliberării,

23. NOV. 2018

Asistent Registrator,  
MADALINA CLAUDIA STANCUTU

(parafa și semnătura)

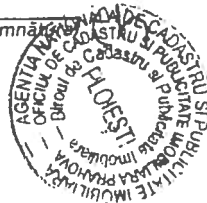

Referent  
SACUIU MARIA  
REFERENT

(parafa și semnătura)

## EXTRAS DE CARTE FUNCİARĂ PENTRU INFORMARE

Carte Funciară Nr. 144886 Ploiesti

Nr. cerere	142728
Ziua	05
Luna	12
Anul	2019

Cod verificare



100077302721

### A. Partea I. Descrierea imobilului

**TEREN** Intravilan

**Adresa:** Loc. Ploiesti, Sos Ploiesti- Targoviste, Nr. km8, Jud. Prahova

Nr. Crt	Nr. cadastral Nr. topografic	Suprafața* (mp)	Observații / Referințe
A1	144886	277	

### B. Partea II. Proprietari și acte

Înscrieri privitoare la dreptul de proprietate și alte drepturi reale		Referințe
<b>142728 / 05/12/2019</b>		
Act Notarial nr. 1950, din 23/04/2019 emis de NP Tudose Maria;		
B1	Se infiinteaza cartea funciara 144886 a imobilului cu numarul cadastral 144886/Ploiesti, rezultat din dezmembrarea imobilului cu numarul cadastral 124647 inscris in cartea funciara 124647;	A1
Certificat Atestare nr. seria PH nr.0155, din 29/08/2003 emis de Consiliul Jud.Prahova;		
B2	Intabulare, drept de PROPRIETATE, dobandit prin Lege, cota actuala 1/1	A1
	1) <b>SC PLOIESTI INDUSTRIAL PARC SA</b>	
	OBSERVATII: pozitie transcrisa din CF 124647/Ploiesti, inscrisa prin incheierea nr. 21672 din 25/07/2006;	
Contract De Vanzare-Cumparare nr. 1914, din 20/05/2008 emis de NP MEIROSU MIHAI GABRIEL;		
B3	se noteaza dreptul de servitute de trecere in favoarea terenului in suprafata de 2.500 mp situat in intravilanul mun. Ploiesti, sos. Ploiesti-Targoviste, KM 8, Judetul Prahova, Zona Est Trup II, cunnumar cadastral 100996, inscris in Carte Funciara nr. 44785 a localitatii Ploiesti proprietatea lui SC PIRITEX SA	A1
	OBSERVATII: pozitie transcrisa din CF 124647/Ploiesti, inscrisa prin incheierea nr. 35057 din 22/05/2008;	

### C. Partea III. SARCINI .

Inscrieri privind dezmembrămintele dreptului de proprietate, drepturi reale de garanție și sarcini	Referințe
NU SUNT	



**Anexa Nr. 1 La Partea I****Teren**

Nr cadastral	Suprafața (mp)*	Observații / Referințe
144886	277	

\* Suprafața este determinată în planul de proiecție Stereo 70.

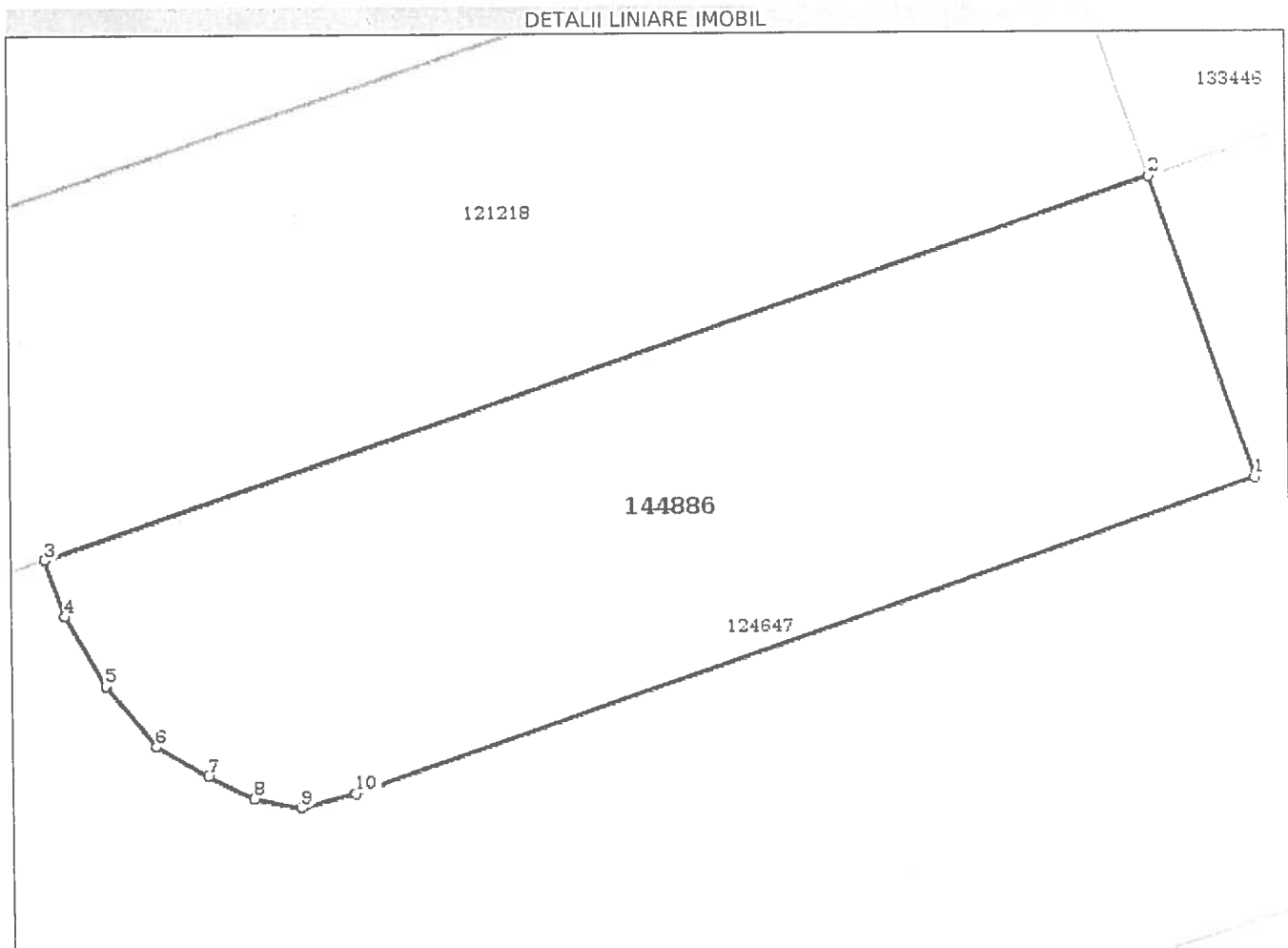
**Date referitoare la teren**

Nr Crt	Categorie folosință	Intra vilan	Suprafața (mp)	Tarla	Parcelă	Nr. topo	Observații / Referințe
1	drum	DA	277	-	-	-	

**Lungime Segmente**

1) Valorile lungimilor segmentelor sunt obținute din proiecție în plan.

Punct început	Punct sfârșit	Lungime segment (m)
1	2	8.824
2	3	32.321
3	4	1.646
4	5	2.236
5	6	2.191
6	7	1.65

Punct început	Punct sfârșit	Lungime segment (m)
7	8	1.39
8	9	1.326
9	10	1.534
10	1	26.415

\*\* Lungimile segmentelor sunt determinate în planul de proiecție Stereo 70 și sunt rotunjite la 1 milimetru.

\*\*\* Distanța dintre puncte este formată din segmente cumulate ce sunt mai mici decât valoarea 1 milimetru.

Certific că prezentul extras corespunde cu pozițiile în vigoare din cartea funciară originală, păstrată de acest birou.

Prezentul extras de carte funciară este valabil la autentificarea de către notarul public a actelor juridice prin care se sting drepturile reale precum și pentru dezbaterea succesiunilor, iar informațiile prezentate sunt susceptibile de orice modificare, în condițiile legii.

S-a achitat tariful de 870 RON, -Chitanta externa nr.264500/04-12-2019 în suma de 120, Chitanta externa nr. 267721/20-12-2019 în suma de 675, Chitanta externa nr.267740/23-12-2019 în suma de 75, pentru serviciul de publicitate imobiliară cu codul nr. 222, 241.

Data soluționării,  
23-12-2019

Data eliberării,  
\_\_\_/\_\_\_/\_\_\_

31 2019

Asistent Registrator,  
ELENA CRINUTA LUPOIU

(parafa și semnătura)

Referent,

(parafa și semnătura)

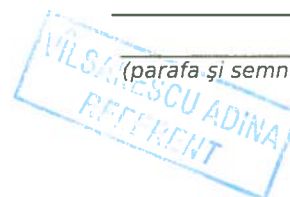

## EXTRAS DE CARTE FUNCİARĂ PENTRU INFORMARE

Carte Funciară Nr. 144887 Ploiesti

Nr. cerere	142728
Ziua	05
Luna	12
Anul	2019

Cod verificare



100077302721

### A. Partea I. Descrierea imobilului

**TEREN** Intravilan

**Adresa:** Loc. Ploiesti, Sos Ploiesti- Targoviste, Nr. km8, Jud. Prahova

Nr. Crt	Nr. cadastral Nr. topografic	Suprafața* (mp)	Observații / Referințe
A1	144887	20.836	

### B. Partea II. Proprietari și acte

Înscrieri privitoare la dreptul de proprietate și alte drepturi reale		Referințe
142728 / 05/12/2019		
Act Notarial nr. 1950, din 23/04/2019 emis de NP Tudose Maria;		
B1	Se infiinteaza cartea funciara 144887 a imobilului cu numarul cadastral 144887/Ploiesti, rezultat din dezmembrarea imobilului cu numarul cadastral 124647 inscris in cartea funciara 124647;	A1
Certificat Atestare nr. seria PH nr.0155, din 29/08/2003 emis de Consiliul Jud.Prahova;		
B2	Intabulare, drept de PROPRIETATE, dobandit prin Lege, cota actuala 1/1	A1
	1) SC PLOIESTI INDUSTRIAL PARC SA	
	OBSERVATII: pozitie transcrisa din CF 124647/Ploiesti, inscrisa prin incheierea nr. 21672 din 25/07/2006;	
Contract De Vanzare-Cumparare nr. 1914, din 20/05/2008 emis de NP MEIROSU MIHAI GABRIEL;		
B3	se noteaza dreptul de servitute de trecere in favoarea terenului in suprafata de 2.500 mp situat in intravilanul mun. Ploiesti, sos. Ploiesti-Targoviste, KM 8, Judetul Prahova, Zona Est Trup II, cunnumar cadastral 100996, inscris in Carte Funciara nr. 44785 a localitatii Ploiesti proprietatea lui SC PIRITEX SA	A1
	OBSERVATII: pozitie transcrisa din CF 124647/Ploiesti, inscrisa prin incheierea nr. 35057 din 22/05/2008;	
Act Notarial nr. 1494, din 07/06/2017 emis de NP MEIROSU CARMEN; Act Administrativ nr. 35702, din 25/04/2017 emis de OCPI Prahova;		
B4	se modifica limitele si suprafata imobilului conform documentatiei cadastrale anexata	A1
	OBSERVATII: pozitie transcrisa din CF 124647/Ploiesti, inscrisa prin incheierea nr. 44779 din 19/05/2017;	

### C. Partea III. SARCINI

Înscrieri privind dezmembrămintele dreptului de proprietate, drepturi reale de garanție și sarcini		Referințe
142728 / 05/12/2019		
Conventie nr. 4785, din 17/08/2007 emis de NP IVAN CONSTANTIN;		
C1	se noteaza constituirea unui drept de servitute de trecere cu piciorul, precum si cu orice vehicul, pe termen nelimitat, asupra suprafetei de teren de 20.898,60mp - drum acces - in favoarea S.C. FORTISMOB S.R.L.  OBSERVATII: pozitie transcrisa din CF 124647/Ploiesti, inscrisa prin incheierea nr. 44298 din 17/08/2007;	A1
Conventie nr. 4784, din 17/08/2007 emis de NP IVAN C-TIN;		
C2	se noteaza servitute de trecere cu piciorul, precum si cu orice vehicul, pe termen nelimitat, la proprietatea SC PIRITEX SA  OBSERVATII: pozitie transcrisa din CF 124647/Ploiesti, inscrisa prin incheierea nr. 44632 din 20/08/2007;	A1
Contract De Vanzare-Cumparare nr. 5023, din 18/12/2007 emis de BNP MEIROSU MIHAI GABRIEL;		

Înscrieri privind dezmembrămintele dreptului de proprietate, drepturi reale de garanție și sarcini		Referințe
C3	se intabuleaza SERVITUTE de trecere in favoarea terenului in suprafata de 219.231 mp intabulat in cartea funciara nr.11015 a localitatii Ploiesti, cu nr. cadastral 11579/8, proprietatea SC CALSONIC KANSEI ROMANIA SRL <i>OBSERVATII: pozitie transcrisa din CF 124647/Ploiesti, inscrisa prin incheierea nr. 75589 din 21/12/2007;</i>	A1
Contract De Vanzare-Cumparare nr. 1915, din 20/05/2008 emis de NP MEIROSU M.G.;		
C4	se noteaza servitutea de trecere in favoarea terenului cu nr.cad. 7886/4/3/1 inscris in cartea funciara 12113 a localitatii Ploiesti proprietatea lui SC PIRITEX SA <i>OBSERVATII: pozitie transcrisa din CF 124647/Ploiesti, inscrisa prin incheierea nr. 35063 din 22/05/2008;</i>	A1
Contract De Vanzare-Cumparare nr. 7608, din 19/12/2008 emis de NP POPESCU VIORICA;		
C5	se noteaza servitutea de trecere in favoarea terenului cu nr.cad. 104173 inscris in cartea funciara 11013 a localitatii Ploiesti proprietatea lui SC YUNCHENG PLATE - MAKING (RO) SRL <i>OBSERVATII: pozitie transcrisa din CF 124647/Ploiesti, inscrisa prin incheierea nr. 84508 din 23/12/2008;</i>	A1
Act Notarial nr. 1904, din 22/07/2013 emis de NP MEIROSU MIHAI GABRIEL (act notarial nr. 2478/10.10.2013 emis de NP MEIROSU MIHAI GABRIEL);		
C6	se noteaza faptul ca servitutea de trecere de sub C3 (intabulata in favoarea terenului in suprafata de 219.231 mp intabulat in cartea funciara nr.11015 a localitatii Ploiesti, cu nr. cadastral 11579/8, proprietatea SC CALSONIC KANSEI ROMANIA SRL) s-a divizat in servitute de trecere in favoarea terenului de 155711 mp cu numar cadastral 135939 inscris in cartea funciara nr. 135939 a localitatii Ploiesti si in servitute de trecere in favoarea terenului in suprafata de 63520 mp cu numar cadastral 135940 inscris in cartea funciara nr. 135940 a localitatii Ploiesti <i>OBSERVATII: pozitie transcrisa din CF 124647/Ploiesti, inscrisa prin incheierea nr. 70264 din 17/10/2013;</i>	A1
Act Notarial nr. 1787, din 26/08/2014 emis de NP IONITA ARISTITA ADINA;		
C7	Intabulare, drept de SERVITUTE de trecere in favoarea lotului cu nr. cad. 121218 inscris in cartea funciara nr. 121218 a localitatii Ploiesti 1) <b>SC MODPACK SYSTEM SRL</b> , CIF:22213182 <i>OBSERVATII: pozitie transcrisa din CF 124647/Ploiesti, inscrisa prin incheierea nr. 65115 din 28/08/2014;</i>	A1
Act Notarial nr. 1113, din 10/06/2016 emis de NP SCHUSTER CRISTINA HANELORE; Act Notarial nr. 52, din 07/12/2016 emis de NP SCHUSTER CRISTINA HANELORE;		
C8	Intabulare, drept de SERVITUTE de trecere cu piciorul, precum si orice vehicul, pe termen nelimitat, in favoarea imobilului cu numar cadastral 14185 inscris in cartea funciara 141815 a localitatii Ploiesti <i>OBSERVATII: pozitie transcrisa din CF 124647/Ploiesti, inscrisa prin incheierea nr. 12740 din 17/02/2017;</i>	A1
Act Notarial nr. 609, din 20/03/2017 emis de NP Meirosu Mihai Gabriel;		
C9	se noteaza faptul ca dreptul de servitute inscris sub C7 in favoarea terenului in suprafata de 155711 mp ,cu nr. cadastral 135939 ,inscris in cartea funciara nr.135939 a localitatii Ploiesti, se reinscrie in favoarea loturilor rezultate din dezmembrarea fondului dominant (nr. cadastral 135939),respectiv in favoarea terenului in suprafata de 127711 mp,cu nr. cadastral 142716 si a terenului in in suprafata de 28.000 mp cu nr. cadastral 142717 <i>OBSERVATII: pozitie transcrisa din CF 124647/Ploiesti, inscrisa prin incheierea nr. 23121 din 20/03/2017;</i>	A1
Act Notarial nr. 4542, din 14/11/2019 emis de NP Popescu Viorica;		
C10	Intabulare, drept de SERVITUTE de trecere cu piciorul, precum si orice vehicul, pe termen nelimitat, in favoarea imobilului cu numar cadastral 144644 inscris in cartea funciara 144644 a localitatii Ploiesti <i>OBSERVATII: pozitie transcrisa din CF 124647/Ploiesti, inscrisa prin incheierea nr. 130794 din 15/11/2019;</i>	A1

**Anexa Nr. 1 La Partea I****Teren**

Nr cadastral	Suprafața (mp)*	Observații / Referințe
144887	20.836	

\* Suprafața este determinată în planul de proiecție Stereo 70.

**DETALII LINIARE IMOBIL****Date referitoare la teren**

Nr Crt	Categorie folosință	Intra vilan	Suprafața (mp)	Tarla	Parcelă	Nr. topo	Observații / Referințe
1	drum	DA	20.836	-	-	-	

**Lungime Segmente**

1) Valorile lungimilor segmentelor sunt obținute din proiecție în plan.

Punct început	Punct sfârșit	Lungime segment	Punct început	Punct sfârșit	Lungime segment	Punct început	Punct sfârșit	Lungime segment
1	2	37.995	2	3	163.984	3	4	58.073
4	5	179.977	5	6	27.079	6	7	60.556
7	8	3.442	8	9	1.572	9	10	0.607
10	11	187.382	11	12	63.316	12	13	97.896
13	14	16.267	14	15	0.551	15	16	0.988
16	17	1.134	17	18	150.351	18	19	26.019
19	20	199.97	20	21	21.273	21	22	48.635
22	23	5.003	23	24	49.995	24	25	60.007

Punct început	Punct sfârșit	Lungime segment
25	26	40.001
28	29	1.534
31	32	1.65
34	35	1.646
37	38	39.992
40	41	1.907
43	44	50.005
46	47	98.255

Punct început	Punct sfârșit	Lungime segment
26	27	8.824
29	30	1.326
32	33	2.191
35	36	7.674
38	39	114.321
41	42	349.849
44	45	70.004
47	1	10.417

Punct început	Punct sfârșit	Lungime segment
27	28	26.415
30	31	1.39
33	34	2.236
36	37	60.004
39	40	16.008
42	43	149.954
45	46	50.037

\*\* Lungimile segmentelor sunt determinate în planul de proiecție Stereo 70 și sunt rotunjite la 1 milimetru.  
 \*\*\* Distanța dintre puncte este formată din segmente cumulate ce sunt mai mici decât valoarea 1 milimetru.

Certific că prezentul extras corespunde cu pozițiile în vigoare din cartea funciară originală, păstrată de acest birou.

Prezentul extras de carte funciară este valabil la autentificarea de către notarul public a actelor juridice prin care se sting drepturile reale precum și pentru dezbaterile succesiunilor, iar informațiile prezentate sunt susceptibile de orice modificare, în condițiile legii.

S-a achitat tariful de 870 RON, -Chitanta externa nr.264500/04-12-2019 în suma de 120, Chitanta externa nr. 267721/20-12-2019 în suma de 675, Chitanta externa nr.267740/23-12-2019 în suma de 75, pentru serviciul de publicitate imobiliară cu codul nr. 222, 241.

Data soluționării,

23-12-2019

Data eliberării,

\_\_/\_\_/\_\_

Asistent Registrator,  
ELENA CRINUTA LUPOIU

(parafa și semnătura)

Referent,

VĂȘANESCU ADINA  
(parafa și semnătura)

6102 133 1 E